

ARRETE 2026-001 REGLEMENTANT LA CIRCULATION ET LE STATIONNEMENT : Rue de la gare et rue de mairy

M. le maire d'Écurey sur Coole,

Vu le code général des collectivités territoriales et notamment les articles L. 2212-1, L. 2212-2 et L. 2213-4

Vu le code de la route, et notamment ses articles R.44 et R. 225-1

Vu l'arrêté interministériel du 24 novembre 1967 modifié, relatif à la signalisation des routes et des autoroutes,

Vu le code de la voirie routière ;

Vu la demande en date du 18 décembre 2025 formulée par la société Champagne-TP, 4/6 rue des Tonneliers 51350 Cormontreuil, pour des travaux de renouvellement du réseau HTA sur chaussée et trottoir.

Considérant qu'il incombe au maire de veiller à la sécurité des usagers de la voie publique ainsi que celle du personnel chargé d'exécuter des travaux ou d'intervenir sur le réseau routier et qu'il convient de réduire autant que possible la gêne occasionnée à la circulation.

ARRÊTE :

Article 1^{er}. Les travaux de renouvellement du réseau HTA sur chaussée et trottoir nécessitent la réglementation provisoire de la circulation et du stationnement de tous véhicules rue de la gare et rue de mairy.

Article 2. - Ces restrictions de circulation et de stationnement s'effectueront à compter du mercredi 7 janvier 2026 et jusqu'à la fin des travaux.

Article 3. - La vitesse sera limitée à 30km/h. La circulation se fera par alternance par feux tricolores. Le stationnement de tous véhicules sera interdit des deux côtés au droit des chantiers en cours pendant cette période. La rue pourra être fermée pour une durée maximale d'une heure suivant l'avancement des travaux. Le cheminement des piétons sera dévié par panneaux sur trottoir opposé. (plan annexé au présent arrêté)

L'accessibilité des secours et des services sera maintenue.

Article 4. - Les travaux devront être réalisés en s'efforçant de minimiser les nuisances à l'égard du voisinage et devront respecter les exigences techniques permettant de restituer le domaine public dans un usage conforme à sa destination (déblais, remblais et réfection de chaussée en adéquation avec les conditions durables d'utilisation, respect des normes PMR, prise en compte des conditions d'évacuation des eaux de ruissellement, reprise éventuelle de marquage au sol, ...).

Article 5. - La signalisation réglementaire conforme à l'instruction interministérielle sur la signalisation routière sera mise en place et maintenue pendant toute la durée des opérations par Champagne T/P qui est et demeure entièrement responsable de tous incidents et accidents qui pourraient survenir du fait de ces travaux. La signalisation réglementaire concernant une éventuelle restriction du stationnement devra être positionnée sur place avec l'arrêté municipal 24 heures avant le début de chaque intervention.

Article 6. - Toute contravention au présent arrêté sera constatée et poursuivie conformément aux lois et réglementations en vigueur.

Article 7. - Ampliation du présent arrêté est effectuée auprès de la brigade de gendarmerie de Vitry la Ville.

Fait à Écurey sur Coole, le 07 janvier 2026

Le maire,

Marc DEFORGE

(Signature et cachet)



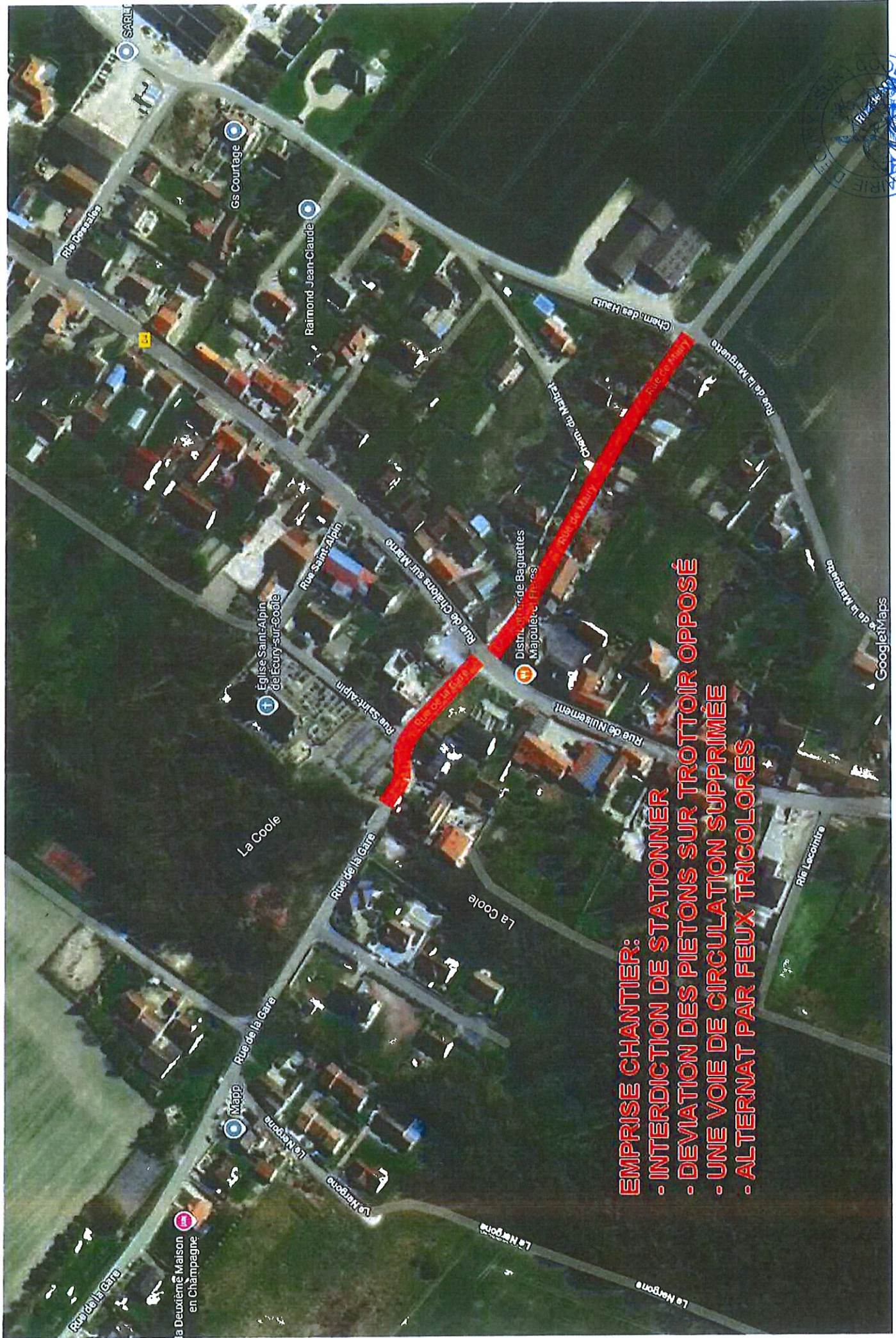

- INTERDICTION DE STATIONNER

- INTERDICTION DE STATIONNER

- DEVIATION DES PIETONS SUR TROTTOIR

- UNE VOIE DE CIRCULATION SUPPRIMÉE

- ALTERNAT PAR FEUX TRICOLORES



DEMANDE DE REGLEMENTATION TEMPORAIRE DE LA CIRCULATION ET DU STATIONNEMENT

Date de la demande: vendredi 19 décembre 2025

Entreprise:	Champagne TP - M. LECOMTE	Tél:	03 26 50 12 12	Mobile:	06 34 54 51 07	Fax:	03 26 50 18 32
	4/6 Rue des Tonneliers						
	51350, Cormontreuil			Mail:	mlecomte@champagne-tp.fr		

Maître d'ouvrage:	M. PIOTROWSKI	Tél:	03 26 66 24 28	Mobile:	06 64 41 79 82	Fax:	0
SOCIETE:	ENEDIS						
	2 rue Saint Charles			Mail:	maxime.piotrowski@enedis.fr		
	51100 Reims						

TRAVAUX - RUES CONCERNEES :

ECURY SUR COOLE - RUE DE LA GARE - RUE DE MAIRY

COMPLEMENTS D'INFORMATIONS:

Numéro de dossier: DA23/034110

DATES D'INTERVENTIONS: 07/01/2026 au 06/02/2026

TYPE DE TRAVAUX:

- | | | |
|--|---|--|
| <input checked="" type="checkbox"/> ENEDIS | <input type="checkbox"/> GRDF | <input type="checkbox"/> ORANGE |
| <input type="checkbox"/> BOUCLE LOCALE | <input type="checkbox"/> ECLAIRAGE PUBLIC | <input type="checkbox"/> FIBRE OPTIQUE |
| <input type="checkbox"/> EAU POTABLE | <input type="checkbox"/> ASSAINISSEMENT | <input type="checkbox"/> VOIRIE |
| <input type="checkbox"/> AUTRE: | | |

NATURE DES TRAVAUX:

TRAVAUX DE RENOUVELLEMENT DU RESEAU HTA

- | | | |
|---|---------------------------------------|--|
| <input type="checkbox"/> Sur chaussée | <input type="checkbox"/> Sur trottoir | <input checked="" type="checkbox"/> Sur chaussée et trottoir |
| <input type="checkbox"/> En espace vert | | |

PRESCRIPTIONS DEMANDEES:

- | | | |
|--|---|--|
| <input checked="" type="checkbox"/> La vitesse est limitée à 30 km/h | | |
| <input checked="" type="checkbox"/> Le stationnement est interdit, précisez: | | |
| <input checked="" type="checkbox"/> Des deux côtés | <input type="checkbox"/> Côté pair | <input type="checkbox"/> Côté impair |
| <input checked="" type="checkbox"/> La rue pourra être fermée pour une durée maximale d'une heure suivant l'avancement des travaux | | |
| <input type="checkbox"/> La circulation est interdite | <input type="checkbox"/> Sauf pour les riverains | |
| <input type="checkbox"/> La rue est mise en impasse et en double sens de circulation | | |
| <input checked="" type="checkbox"/> Une voie de circulation est supprimée au droit du chantier | | |
| <input checked="" type="checkbox"/> La circulation est alternée, précisez: | | |
| <input type="checkbox"/> Par panneaux sens de priorité | <input checked="" type="checkbox"/> Par feux tricolores | <input type="checkbox"/> Par homme trafic |
| <input type="checkbox"/> La piste cyclable est supprimée au droit du chantier | | |
| <input checked="" type="checkbox"/> Le cheminement des piétons est: | <input type="checkbox"/> Maintenu | <input checked="" type="checkbox"/> Dévié par panneaux |
| <input checked="" type="checkbox"/> L'accessibilité des secours et des services est: | | |
| <input checked="" type="checkbox"/> Maintenue | <input type="checkbox"/> Non maintenue | |

AUTRES DEMANDES PARTICULIERES: